Firmato digitalmente da
Stefano Colombo
CN = Colombo Stefano
O = Ordine degli Ingegneri della Provincia di Milano
C = IT

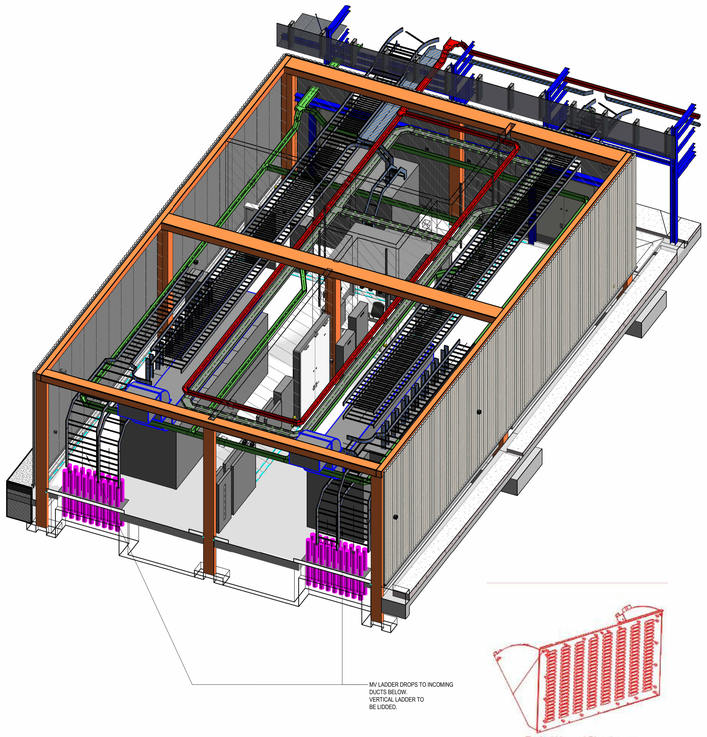

2 LOCALE DISTRIBUZIONE MT

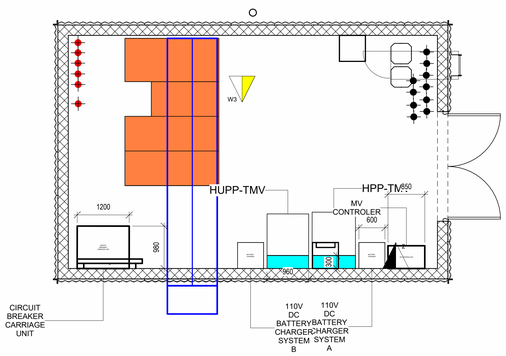

3 EDIFICIO CABINA DI RICEZIONE MT TEMPORANEA - DISPOSIZIONE ATTREZZATURE
1 : 50

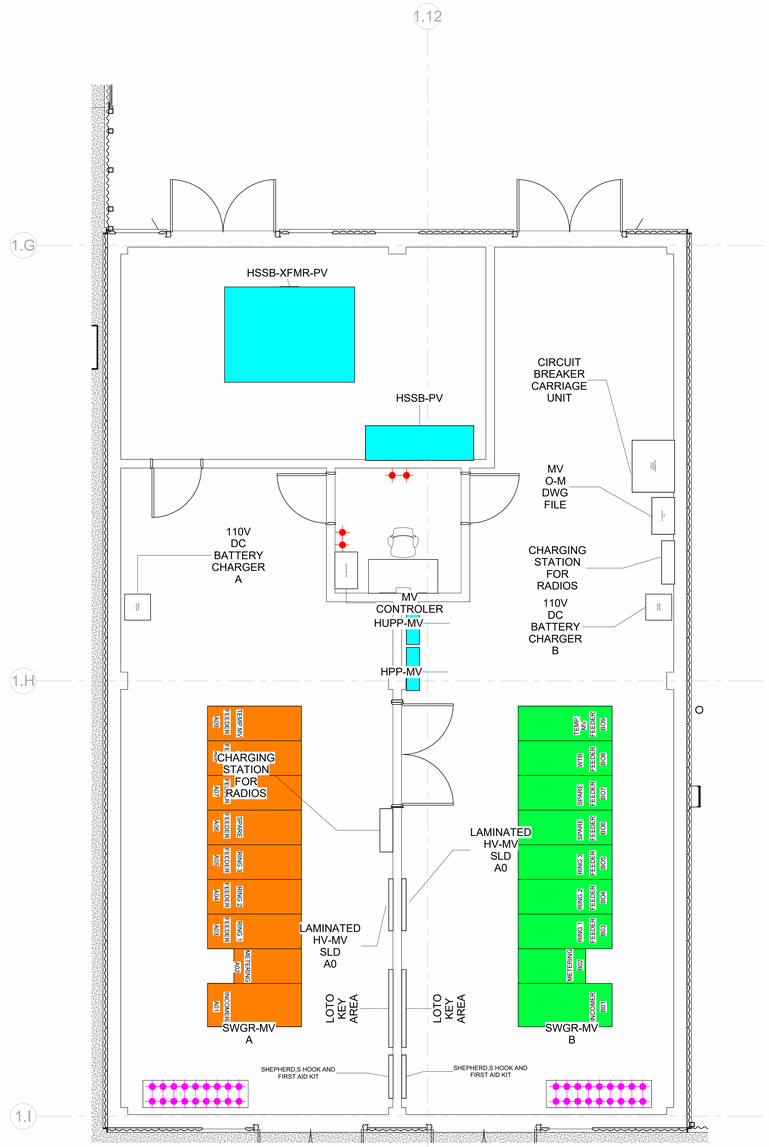

1 LOCALE DISTRIBUZIONE MT E LOCALE FOTOVOLTAICO MT/BT
1 : 50

1. TUTTE LE APPARECCHIATURE ELETTRICHE SONO GENERICHE. L'APPALTATORE DEVE SOSTITUIRE LE APPARECCHIATURE GENERICHE CON I DISEGNI DELLE APPARECCHIATURE DEL FORNITORE QUANDO QUEST'ULTIMO VIENE APPROVATO.
2. TUTTE LE APPARECCHIATURE DEVONO MANTENERE UNA DISTANZA MINIMA DI 1200 mm DALLA FACCIA ALLA PARETE E DI 1500 mm DALLA FACCIA A QUALSIASI ALTRA APPARECCHIATURA.
3. LE APPARECCHIATURE IN MEZZA TONALITÀ SONO MOSTRATE SOLO A TITOLO DI RIFERIMENTO

Key Plan

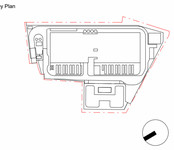

Rev.	Data	Descrizione
P01	31/10/2025	Permesso di Costruire

Zibido San Giacomo

BRUNO MATTEO
ORDINE DEGLI INGEGNERI DELLA PROVINCIA DI MILANO
Ing. BRUNO MATTEO
Sez. A 2 Dim.Prov. 19.742

Progettazione masterplan, Progettazione architettonica, Progettazione ingegneristica

ARUP
Arup Italia S.r.l.
Corso Italia 1 - 20122 Milano, Italia
t. +39 02 8597 8901
e. milan@arup.com
www.arup.com

Consulenti specialistici:

Prevenzione incendi
Studio Mistretta & Co
Ing. Silvestro Mistretta
Via Canova 25 - 20145 - Milano
t. +39 02 33033741
e. info@studiomistretta.org

Invarianza idraulica e interferenze
STIDEA
STIDEA S.r.l.
Via Imerio 10 - 40126 Bologna
t. +39 051 2417777
e. info@stidearef.it

Requisiti acustici passivi
ambiente
Ambiente S.p.a.
Via Fraessa 21 - 54033 - Carrara (MS)
t. +39 05 85855624
e. home@ambientesv.it

Fattibilità ambientale
ERM
ERM Italia S.p.a.
Via San Gregorio 38 - 20124 - Milano
t. +39 02 674401
e. info.ita@erm.com

Sottostazione Alta Tensione
SEETRON S.r.l.
Energy Management & Power Quality Solutions
Geotech S.r.l.
Via Ciro Menotti Nord 7 - 23017 - Morbegno (SO)
t. +39 03 42610774
e. info@geotech-srl.it

Committente
Amazon Data Services Italy S.r.l.

Progetto
PERMESSO DI COSTRUIRE
art. 10(L), D.P.R. 6 Giugno 2001, n° 380

Progetto di Data Center
in Via G. Verdi n° 9, Zibido San Giacomo,
Milano, Italia

Fase progettuale:
Permesso di Costruire

Titolo Elaborato
EDIFICIO DI DISTRIBUZIONE MT E LOCALE FOTOVOLTAICO BT/MT - IMPIANTO DI DISTRIBUZIONE - COPERTURA

Scala
N/A

Disciplina	Iby / Chkd / Appd
Elettrico	SC/VM/FP
Arup Job No	**Rev**
306134-00	P01

Tav. No
Z-E-PDC-PL-L0-84

Do not scale

© Arup